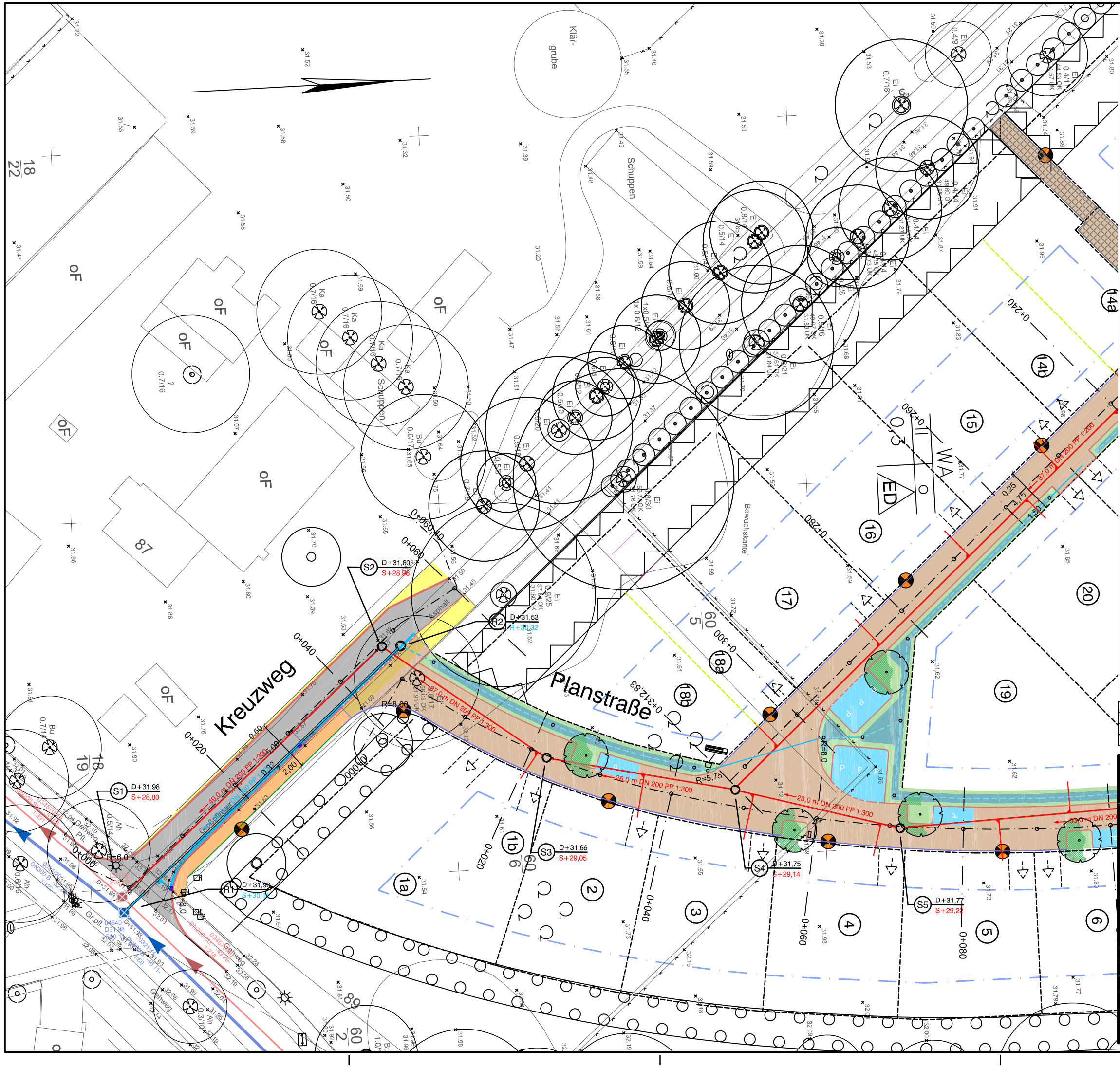

Legende:

Bereich	Bezeichnung	Material	Farbe
Öffentlich			
	Mischverkehrsfläche	Betonrechteckpflaster	braun-bunt
	Parkplätze	Betonrechteckpflaster	anthrazit
	Parkplatznasen	Granit-Kleinpflaster	grau
	Überfahrten	Betonrechteckpflaster	grau
	Grün,- / Pflanzfläche	Oberboden mit Ansaat	
	Pflegezufahrten	Rasengittersteine, Oberboden mit Ansaat	
	Versickermulde	Oberboden mit Ansaat	
	Hochbordstein	Beton	grau
	Hoch-/Rundbordsteln, abgesenkt	Beton	grau
	Tiefbordstein	Beton	grau
	Straßenablauf		
	Wasserlauf, zweireihig	Beton-Rinnenpflastersteln	grau
	Straßenleuchte mit LED, LpH = 5,00 m		
	Straßenbaum		

	SW-Siel geplant	DN 200 PP
	RW-Siel geplant	DN 250 PP
	Drainageleitung geplant	DN 150 PE geschlitzt
	Transportleitung geplant	DN 150 PE ungeschlitzt
	SW-Siel vorhanden	DN 200 - DN 250 Stz
	SW-Schacht, geplant	DN 1000 PP / Beton
	RW-Kontroll- u. Einlaufschacht, geplant	DN 400 PE
D+32,50	gepl. Schachtdeckelhöhen	
S+30,78	gepl. Sielsohlenhöhen	
6	Schachtnummer	

Nr.	Datum	Art der Änderung	Name
-	-	-	-

Boll - Wohnungsbau BGB-Gesellschaft
Glashütter Damm 50, 22850 Norderstedt

STADT NORDERSTEDT
KREIS SEGEBERG

Erschließung B-Plan 282 "Kreuzweg"
nördlich Glashütter Damm (Teilbereich Ost)

Straßenbau und Kanalisation
Lageplan

Anlage

Waack + Dähn
Ingenieurbüro GmbH
Ulzburger Straße 476
22844 Norderstedt
Tel. 040 526 837 - 0
Fax. 040 526 837 - 17
info@wud-ing.de
www.waack-dähn.de

bearbeitet:	Januar 2017	Huhs	Maßstab:	1:500
gezeichnet:	Januar 2017	Huhs	Planungsstand:	28.02.2017
Datei:	P:\591\Lage-3.2 (A3)		Status:	VP EP GP AP

Aufgestellt:

Norderstedt,

Verfasser:

Norderstedt,